

УТВЕРЖДАЮ



Директор КГБ ПОУ «АТК»

Бражник Т.И.

2021г.

**ПАСПОРТ ДОСТУПНОСТИ
объекта социальной инфраструктуры (ОСИ)
№ ОП-201-17/3**

1. Общие сведения об объекте

- 1.1. Наименование(вид) объекта: учебный корпус краевое государственное бюджетное профессиональное образовательное учреждение «Автомобильно-технический колледж»
- 1.2. Адрес объекта 692525, Приморский край, г. Уссурийск, ул. Агеева 34а
- 1.3. Сведения о размещении объекта:
- отдельно стоящее здание 3 этажа, 1176 кв.м.
- часть здания _____ этаже (или на _____ этаже), _____ кв.м
- наличие прилегающего земельного участка (да, нет); да 15812 кв.м
- 1.4. Год постройки здания 1952 г, последнего капитального ремонта 2020 год
- 1.5. Дата предстоящих плановых ремонтных работ: текущего май 2022 год, капитального – 2023 год.
- сведения об организации, расположенной на объекте
- 1.6. Название организации (учреждения), (полное юридическое наименование – согласно Уставу, краткое наименование) краевое государственное бюджетное профессиональное образовательное учреждение «Автомобильно-технический колледж» (КГБ ПОУ «АТК»)
- 1.7. Юридический адрес организации (учреждения) 692525, Приморский край, г. Уссурийск, ул. Пионерская, 92
- 1.8. Основание для пользования объектом оперативное управление
- 1.9. Форма собственности (государственная, негосударственная) государственная
- 1.10. Территориальная принадлежность: региональная
- 1.11. Вышестоящая организация - министерство профессионального образования и занятости населения Приморского края
- 1.12. Адрес вышестоящей организации, другие координаты: Приморский край, г. Владивосток, ул. Светланская, 22 8(4232)40-28-04 education2006@primorsky.ru

2. Характеристика деятельности организации на объекте

- 2.1 Сфера деятельности (здравоохранение, образование, социальная защита, физическая культура и спорт, культура, связь и информация, транспорт, жилой фонд, потребительский рынок и сфера услуг, другое) образование
- 2.2 Виды оказываемых услуг:
- реализация образовательных программ среднего профессионального образования – программ подготовки квалифицированных рабочих, служащих, программ подготовки специалистов среднего звена по направлениям подготовки (профессиям), установленным лицензией на право осуществления образовательной деятельности в соответствии с федеральными государственными образовательными стандартами;
- реализация основных программ профессионального обучения – программ профессиональной подготовки по профессиям рабочих, должностям служащих, программ переподготовки

рабочих, служащих, программ повышения квалификации рабочих, служащих; дополнительных профессиональных программ – программ повышения квалификации, программ профессиональной подготовки;

- оказание платных образовательных услуг на договорной основе обучающимся, населению, учреждениям, предприятиям и организациям;

-выполнение учебно-методических и научно- методических работ по направлениям подготовки(специальностям), по которым осуществляется обучение в Колледже;

-осуществление спортивной и физкультурно - оздоровительной деятельности;

-организация услуг общественного питания, связанных с производством и реализацией продукции, в том числе продуктов питания, для обучающихся, сотрудников и других групп потребителей;

- создание и ведение информационных баз, обработка данных, подготовка аналитических обзоров по заказу органов управления образованием;

- техническое обслуживание и ремонт транспортных средств в учебно - производственных мастерских;

-оказание копировально- множительных услуг, тиражирование учебных, учебно - методических, информационно-аналитических и других материалов;

-оказания услуг делопроизводства, в том числе и кадрового;

-аттестация рабочих мест;

-оказание услуг по трудоустройству;

- реализация услуг и продукции, изготовленной обучающимися в учебно- производственных мастерских;

-выполнение работ с архивными документами;

- предоставление обучающимся жилых помещений в общежитии за плату пользование жилым помещением, в порядке установленным локальными нормативными актами Колледжа;

- реализация программ дополнительного профессионального образования в виде семинаров, курсовой подготовки с выдачей сертификатов, удостоверений, свидетельств.

2.3 Форма оказания услуг: (на объекте, с длительным пребыванием, в т.ч. проживанием, на дому, дистанционно) на объекте

2.4 Категории обслуживаемого населения по возрасту: (дети, взрослые трудоспособного возраста, пожилые; все возрастные категории)

дети, взрослые трудоспособного возраста, пожилые; все возрастные категории.

2.5 Категории обслуживаемых инвалидов: инвалиды с нарушением умственного развития.

2.6 Плановая мощность: посещаемость (количество обслуживаемых в день), вместимость, пропускная способность 150 человек

2.7 Участие в исполнении ИПР инвалида, ребенка-инвалида (да, нет) да

3. Состояние доступности объекта

3.1 Путь следования к объекту пассажирским транспортом

(описать маршрут движения с использованием пассажирского транспорта):

Маршрутные автобусы: № 11, 11а, 23, 23а, 33,17, остановка «Семь ветров», № 2, 3, 25, 35
остановка автобуса «Ангелина»

Наличие адаптированного пассажирского транспорта к объекту нет

3.2 Путь к объекту от ближайшей остановки пассажирского транспорта:

3.2.1 расстояние до объекта от остановки транспорта 400 м

3.2.2 время движения (пешком) 10 мин

3.2.3 наличие выделенного от проезжей части пешеходного пути (да, нет) да

3.2.4 Перекрестки: нерегулируемые; регулируемые, без звуковых сигналов

3.2.5 Информация на пути следования к объекту: нет

3.2.6 Перепады высоты на пути: есть, (бордюры)

Их обустройство для инвалидов на коляске: нет

3.3 Организация доступности объекта для инвалидов – форма обслуживания*

№№ п/п	Категория инвалидов (вид нарушения)	Вариант организации доступности объекта (формы обслуживания)*
1.	Все категории инвалидов и МГН	
	<i>в том числе инвалиды:</i>	
2	передвигающиеся на креслах-колясках	ДУ
3	с нарушениями опорно-двигательного аппарата	ДУ
4	с нарушениями зрения	ДУ
5	с нарушениями слуха	ДУ
6	с нарушениями умственного развития	А

* - указывается один из вариантов: «А», «Б», «ДУ», «ВНД»:

«А» - доступность всех зон и помещений (универсальная);

«Б» - выделены для обслуживания инвалидов специальные участки и помещения;

«ДУ» - обеспечена условная доступность: помощь сотрудника организации, либо услуги предоставляются на дому или дистанционно;

«ВНД» - доступность не организована (временно недоступно).

3.4 Состояние доступности основных структурно-функциональных зон

№ п \п	Основные структурно-функциональные зоны	Состояние доступности, в том числе для основных категорий инвалидов**
1	Территория, прилегающая к зданию (участок)	ДП-И(К,О,Г,У), ДУ(С),
2	Вход (входы) в здание.	ДП-И(К,О,Г,У), ДУ(С),
3	Путь (пути) движения внутри здания (в т.ч. пути эвакуации)	ДП-И(О,Г,У) ДУ(К,С)
4	Зона целевого назначения здания (целевого посещения объекта)	ДП-И(О,Г,У), ДУ(К,С)
5	Санитарно-гигиенические помещения	ДП-И(К,О,Г,У), ДУ(С)
6	Система информации и связи (на всех зонах)	ДП-И(У,О,К) ДУ(С,Г)
7	Пути движения к объекту (от остановки транспорта)	ДП-И(К,О,Г,У) ДУ(С)

** Указывается: ДП-В - доступно полностью всем; ДП-И (К, О, С, Г, У) – доступно полностью избирательно (указать категории инвалидов); ДЧ-В - доступно частично всем; ДЧ-И (К, О, С, Г, У) – доступно частично избирательно (указать категории инвалидов); ДУ - доступно условно, ВНД – временно недоступно

3.5. ИТОГОВОЕ ЗАКЛЮЧЕНИЕ о состоянии доступности ОСИ: ДП-И (К,О,Г,У); ДУ(С) в связи с отсутствием информации на объекте, отсутствия предупредительных знаков, тактильной информации, неровное покрытие на путях движения от остановки транспорта.

4. Управленческое решение

4.1. Рекомендации по адаптации основных структурных элементов объекта

№ № п \п	Основные структурно-функциональные зоны объекта	Рекомендации по адаптации объекта (вид работы)*
1	Территория, прилегающая к зданию (участок)	Текущий ремонт
2	Вход (входы) в здание	Текущий ремонт
3	Путь (пути) движения внутри здания (в т. ч. пути эвакуации)	Текущий ремонт
4	Зона целевого назначения здания (целевого посещения объекта)	Текущий ремонт
5	Санитарно-гигиенические помещения	Текущий ремонт
6	Система информации на объекте (на всех зонах)	текущий ремонт
7	Пути движения к объекту (от остановки транспорта)	Текущий ремонт
8	Все зоны и участки	Текущий ремонт

* - указывается один из вариантов (видов работ): не нуждается; ремонт (текущий, капитальный); индивидуальное решение с ТСР; технические решения невозможны – организация альтернативной формы обслуживания

4.2. Период проведения работ в рамках исполнения

государственной программы РФ «Доступная среда» 2017-2025 г.г.

(указывается наименование документа: программы, плана)

4.3 Ожидаемый результат (по состоянию доступности) после выполнения работ по адаптации ДП-И(К,О,Г,У), ДУ(С)

Оценка результата исполнения программы, плана (по состоянию доступности ДП-И(К,О,Г,У), ДУ(С)

4.4. Для принятия решения не требуется *(нужное подчеркнуть)*:

согласование с вышестоящей организацией

Нет заключения уполномоченной организации о состоянии доступности объекта *(наименование документа и выдавшей его организации, дата)*, прилагается

4.5. Информация размещена (обновлена) на Карте доступности субъекта РФ Администрация Приморского края, Министерство труда и социальной политики Приморского края –« Доступная среда», «Учимся жить вместе»

(наименование сайта, портала)

5. Особые отметки

Паспорт сформирован на основании:

1. Анкеты (информации об объекте) от « 20 » сентября 2021 г.,
2. Акта обследования объекта: от « 20 » сентября 2021 г.
3. Решения Комиссии _____ от « ____ » _____ 20 ____ г.

- реализация основных программ профессионального обучения – программ профессиональной подготовки по профессиям рабочих, должностям служащих, программ переподготовки рабочих, служащих, программ повышения квалификации рабочих, служащих; дополнительных профессиональных программ – программ повышения квалификации, программ профессиональной подготовки;
- оказание платных образовательных услуг на договорной основе обучающимся, населению, учреждениям, предприятиям и организациям;
- выполнение учебно-методических и научно- методических работ по направлениям подготовки(специальности), по которым осуществляется обучение в Колледже;
- осуществление спортивной и физкультурно - оздоровительной деятельности;
- организация услуг общественного питания, связанных с производством и реализацией продукции, в том числе продуктов питания, для обучающихся, сотрудников и других групп потребителей;
- создание и ведение информационных баз, обработка данных, подготовка аналитических обзоров по заказу органов управления образованием;
- техническое обслуживание и ремонт транспортных средств в учебно - производственных мастерских;
- оказание копировально- множительных услуг, тиражирование учебных, учебно - методических, информационно-аналитических и других материалов;
- оказания услуг делопроизводства, в том числе и кадрового;
- аттестация рабочих мест;
- оказание услуг по трудоустройству;
- реализация услуг и продукции, изготовленной обучающимися в учебно- производственных мастерских;
- выполнение работ с архивными документами;
- предоставление обучающимся жилых помещений в общежитии за плату пользование жилым помещением, в порядке установленным локальными нормативными актами Колледжа;
- реализация программ дополнительного профессионального образования в виде семинаров, курсовой подготовки с выдачей сертификатов, удостоверений, свидетельств.

3. Состояние доступности объекта

3.1 Путь следования к объекту пассажирским транспортом

(описать маршрут движения с использованием пассажирского транспорта):

Маршрутные автобусы № 11 11а,23,23а,33,139,17 остановка «Семь ветров », №2,3,25,35 остановка автобуса «Ангелина».

наличие адаптированного пассажирского транспорта к объекту **нет**

3.2 Путь к объекту от ближайшей остановки пассажирского транспорта:

3.2.1 расстояние до объекта от остановки транспорта **400 м**

3.2.2 время движения (пешком) **10 мин**

3.2.3 наличие выделенного от проезжей части пешеходного пути (да, нет) **да**

3.2.4 Перекрестки: нерегулируемые; **регулируемые, без звуковых сигналов**

3.2.5 Информация на пути следования к объекту: **нет**

3.2.6 Перепады высоты на пути: **есть, (бордюры)**

Их обустройство для инвалидов на коляске: **нет**

3.3 Организация доступности объекта для инвалидов – форма обслуживания*

№№ п/п	Категория инвалидов (вид нарушения)	Вариант организации доступности объекта (формы обслуживания)*
1.	Все категории инвалидов и МГН	
	<i>в том числе инвалиды:</i>	
2	передвигающиеся на креслах-колясках	ДУ

3	с нарушениями опорно-двигательного аппарата	ДУ
4	с нарушениями зрения	ДУ
5	с нарушениями слуха	ДУ
6	с нарушениями умственного развития	А

* - указывается один из вариантов: «А», «Б», «ДУ», «ВНД»:

«А» - доступность всех зон и помещений (универсальная);

«Б» - выделены для обслуживания инвалидов специальные участки и помещения;

«ДУ» - обеспечена условная доступность: помощь сотрудника организации, либо услуги предоставляются на дому или дистанционно;

«ВНД» - доступность не организована (временно недоступно).

3.4 Состояние доступности основных структурно-функциональных зон

№ п \п	Основные структурно-функциональные зоны	Состояние доступности, в том числе для основных категорий инвалидов**
1	Территория, прилегающая к зданию (участок)	ДП-И(К,О,Г,У), ДУ(С),
2	Вход (входы) в здание	ДП-И(К,О,Г,У), ДУ(С),
3	Путь (пути) движения внутри здания (в т.ч. пути эвакуации)	ДП-И(О,Г,У) ДУ(К,С)
4	Зона целевого назначения здания (целевого посещения объекта)	ДП-И(О,Г,У), ДУ(К,С)
5	Санитарно-гигиенические помещения	ДП-И(К,О,Г,У), ДУ(С)
6	Система информации и связи (на всех зонах)	ДП-И(У,О,К) ДУ(С,Г)
7	Пути движения к объекту (от остановки транспорта)	ДП-И(К,О,Г,У) ДУ(С)

3.5. ИТОГОВОЕ ЗАКЛЮЧЕНИЕ о состоянии доступности ОСИ: ДЧ-И (О,Г,У); ДУ(К,С) в связи с отсутствием информации на объекте, отсутствия предупредительных знаков, тактильной информации, неровное покрытие на путях движения от остановки транспорта.

4. Управленческое решение

4.1. Рекомендации по адаптации основных структурных элементов объекта

№№ п \п	Основные структурно-функциональные зоны объекта	Рекомендации по адаптации объекта(вид работы)*
1	Территория, прилегающая к зданию (участок)	Текущий ремонт
2	Вход (входы) в здание	Текущий ремонт.
3	Путь (пути) движения внутри здания (в т.ч. пути эвакуации)	Текущий ремонт
4	Зона целевого назначения здания (целевого посещения объекта)	Текущий ремонт
5	Санитарно-гигиенические помещения	Текущий ремонт
6	Система информации на объекте (на всех зонах)	текущий ремонт
7	Пути движения к объекту (от остановки транспорта)	Текущий ремонт
8	Все зоны и участки	Текущий ремонт.

*- указывается один из вариантов (видов работ): не нуждается; ремонт (текущий, капитальный); индивидуальное решение с ТСР; технические решения невозможны – организация альтернативной формы обслуживания

4.2.Период проведения работ в рамках исполнения

государственной программа РФ «Доступная среда» 2017-2025 гг.

(указывается наименование документа: программы, плана)

4.3 Ожидаемый результат (по состоянию доступности)после выполнения работ по адаптации ДП-И (К,О,Г,У), ДУ(С)

Оценка результата исполнения программы, плана (по состоянию доступности)

ДП-И (К,О,Г,У), ДУ(С)

4.4. Для принятия решения не требуется(нужное подчеркнуть):

4.4.1 согласование (наименование Комиссии по координации деятельности в сфере обеспечения доступной среды жизнедеятельности для инвалидов и других МГН)

4.4.2.согласование работ с надзорными органами (в сфере проектирования и строительства, архитектуры, охраны памятников) не требуется

4.4.3. техническая экспертиза: разработка проектно-сметной документации: не требуется

4.4.4. согласование с вышестоящей организацией – не требуется;

4.4.5. согласование с общественными организациями инвалидов – да

4.4.6. другое _____

Нет заключения уполномоченной организации о состоянии доступности объекта
(наименование документа и выдавшей его организации, дата),

4.7. Информация размещена (обновлена) на Карте доступности субъекта РФ

Администрация Приморского края, Министерство труда и социальной политики
Приморского края – «Доступная среда», «Учимся жить вместе»

(наименование сайта, портала)

5. Особые отметки.

ПРИЛОЖЕНИЯ:

Результаты обследования:

1. Территории, прилегающей к объекту на 3 л.
2. Входа (входов) в здание на 2 л.
3. Путей движения в здании на 4 л.
4. Зоны целевого назначения объекта на 5 л.
5. Санитарно-гигиенических помещений на 3 л.
6. Системы информации (и связи) на объекте на 1 л.

Результаты фотофиксации на объекте _____ на 10 л.

Поэтажные планы, паспорт БТИ 2 на 5 л.

Другое (в том числе дополнительная информация о путях движения к объекту) _____

Руководитель

рабочей группы начальник отдела МТС Мороз Г.М.

(Должность, Ф.И.О.)



(Подпись)

Члены рабочей группы зам. директора по УВ и СР Тестина И.А.

(Должность, Ф.И.О.)

(Подпись)

зам. директора по УПР Чернецкая Г.В.

(Должность, Ф.И.О.)

(Подпись)

В том числе:

представители общественных
организаций инвалидов

Председатель Общества инвалидов УГО Приморской краевой
организации Общероссийской общественной организации
«Всероссийского общества инвалидов»

Бутковская Н.Н. 

(Должность, Ф.И.О.)

(Подпись)

Председатель Уссурийской МО «Всероссийского общества слепых»
г. Уссурийск

Шиманчук О.Н. 

(Должность, Ф.И.О.)

(Подпись)

Председатель Уссурийской МО «Всероссийского общества глухих»

Полухин А.П. 

(Должность, Ф.И.О.)

(Подпись)

представители организации,

расположенной на объекте директор КГБ ПОУ «АТК»

(Должность, Ф.И.О.)

 Бражник Т.И.

(Подпись)

Управленческое решение согласовано « » _____ 20__ г. (протокол №)
Комиссией (название). _____



АНКЕТА
(информация об объекте социальной инфраструктуры)
К ПАСПОРТУ ДОСТУПНОСТИ ОСИ
№ ОП-201-17/3

1. Общие сведения об объекте

- 1.1. Наименование(вид) объекта: учебный корпус **краевого государственного бюджетного профессионального образовательного учреждения «Автомобильно-технический колледж»**
- 1.2. Адрес объекта 692525, Приморский край, г. Уссурийск, ул. Агеева 34а
- 1.3. Сведения о размещении объекта:
- отдельно стоящее здание 3 этажа, 1176 кв.м.
 - часть здания _____ этаже (или на _____ этаже), _____ кв.м
 - наличие прилегающего земельного участка (да, нет); ___ да ___ 15812 кв.м
- 1.4. Год постройки здания 1952 г, последнего капитального ремонта 2020 год
- 1.5. Дата предстоящих плановых ремонтных работ: текущего май 2022 год, капитального – 2023 год.
- сведения об организации, расположенной на объекте
- 1.6. Название организации (учреждения), (полное юридическое наименование – согласно Уставу, краткое наименование) краевого государственного бюджетного профессионального образовательного учреждения «Автомобильно-технический колледж» (КГБ ПОУ «АТК»)
- 1.7. Юридический адрес организации (учреждения) 692525, Приморский край, г. Уссурийск, ул. Пионерская, 92
- 1.8. Основание для пользования объектом оперативное управление
- 1.9. Форма собственности (государственная, негосударственная) государственная
- 1.10. Территориальная принадлежность: региональная
- 1.11. Вышестоящая организация - министерство профессионального образования и занятости населения Приморского края
- 1.12. Адрес вышестоящей организации, другие координаты: Приморский край, г. Владивосток, ул. Светланская, 22 8(4232)40-28-04 education2006@primorsky.ru

2. Характеристика деятельности организации на объекте

- 2.1 Сфера деятельности (здравоохранение, образование, социальная защита, физическая культура и спорт, культура, связь и информация, транспорт, жилой фонд, потребительский рынок и сфера услуг, другое) **образование**
- 2.2 Виды оказываемых услуг:
- реализация образовательных программ среднего профессионального образования – программ подготовки квалифицированных рабочих, служащих, программ подготовки специалистов среднего звена по направлениям подготовки (профессиям), установленным лицензией на право осуществления образовательной деятельности в соответствии с федеральными государственными образовательными стандартами;
 - реализация основных программ профессионального обучения – программ профессиональной подготовки по профессиям рабочих, должностям служащих, программ переподготовки

рабочих, служащих, программ повышения квалификации рабочих, служащих; дополнительных профессиональных программ – программ повышения квалификации, программ профессиональной подготовки;

- оказание платных образовательных услуг на договорной основе обучающимся, населению, учреждениям, предприятиям и организациям;

-выполнение учебно-методических и научно- методических работ по направлениям подготовки(специальностям), по которым осуществляется обучение в Колледже;

-осуществление спортивной и физкультурно - оздоровительной деятельности;

-организация услуг общественного питания, связанных с производством и реализацией продукции, в том числе продуктов питания, для обучающихся, сотрудников и других групп потребителей;

- создание и ведение информационных баз, обработка данных, подготовка аналитических обзоров по заказу органов управления образованием;

- техническое обслуживание и ремонт транспортных средств в учебно - производственных мастерских;

-оказание копировально- множительных услуг, тиражирование учебных, учебно - методических, информационно-аналитических и других материалов;

-оказания услуг делопроизводства, в том числе и кадрового;

-аттестация рабочих мест;

-оказание услуг по трудоустройству;

- реализация услуг и продукции, изготовленной обучающимися в учебно- производственных мастерских;

-выполнение работ с архивными документами;

- предоставление обучающимся жилых помещений в общежитии за плату пользование жилым помещением, в порядке установленным локальными нормативными актами Колледжа;

- реализация программ дополнительного профессионального образования в виде семинаров, курсовой подготовки с выдачей сертификатов, удостоверений, свидетельств.

2.3 Форма оказания услуг: (на объекте, с длительным пребыванием, в т.ч. проживанием, на дому, дистанционно) **на объекте**

2.4 Категории обслуживаемого населения по возрасту: (дети, взрослые трудоспособного возраста, пожилые; все возрастные категории) **дети, взрослые трудоспособного возраста, пожилые; все возрастные категории.**

2.5 Категории обслуживаемых инвалидов: **инвалиды с нарушением умственного развития.**

2.6 Плановая мощность: посещаемость (количество обслуживаемых в день), вместимость, пропускная способность **150 человек**

2.7 Участие в исполнении ИПР инвалида, ребенка-инвалида (да, нет) **да**

3. Состояние доступности объекта

3.1 Путь следования к объекту пассажирским транспортом

(описать маршрут движения с использованием пассажирского транспорта):

Маршрутные автобусы № 11,11а,23,23а, 33, 17, остановка «Семь ветров», № 2,3,25,35, остановка автобуса «Ангелина».

наличие адаптированного пассажирского транспорта к объекту **нет**

3.2 Путь к объекту от ближайшей остановки пассажирского транспорта:

3.2.1 расстояние до объекта от остановки транспорта **400 м**

3.2.2 время движения (пешком) **10 мин**

3.2.3 наличие выделенного от проезжей части пешеходного пути (да, нет) **да**

3.2.4 Перекрестки: нерегулируемые; **регулируемые, без звуковых сигналов**

3.2.5 Информация на пути следования к объекту: **нет**

3.2.6 Перепады высоты на пути: **есть, (бордюры)**

Их обустройство для инвалидов на коляске: **нет**

3.3 Вариант организации доступности объекта -форма обслуживания.

к Акту обследования ОСИ к паспорту доступности ОСИ № ОП-201-17/3 от 20.09.2021 г.

I Результаты обследования:

1. Территории, прилегающей к зданию (участка) учебного корпуса

Наименование (вид) объекта: учебный корпус краевое государственное бюджетное профессиональное образовательное учреждение «Автомобильно -технический колледж»
 Адрес объекта: 692500, Приморский край, г. Уссурийск, ул. Агеева, 34а.

№ п/п	Наименование функционально-планировочного элемента	Наличие элемента			Выявленные нарушения и замечания		Работы по адаптации объектов	
		есть/нет	№ на плане	№ фото	Содержание	Значимо для инвалида (категория)	Содержание	Виды работ
1.1	Вход (входы) на территорию	есть		№1	Отсутствует информация об объекте	Все	Оборудовать доступными элементами информации на объекте	Текущий ремонт
1.2	Путь (пути) движения на территории	есть		№ 1	Отсутствуют тактильные средства на покрытии пешеходных путей.	С	Нанести тактильные средства на пути движения.	Текущий ремонт
1.3	Лестница (наружная)	нет.						
1.4	Пандус (наружный)	нет						
1.5	Автостоянка и парковка	есть		№2				
	ОБЩИЕ требования к зоне				Поверхность пути: тактильные средства на покрытии пешеходных путей. Зона для парковки автомобиля инвалида: ширина не менее 3,5м. обозначена знаками (международными) вблизи входа в здание – не далее 50м от здания, количество мест не менее 10%, но не менее 1.			

II Заключение по зоне:

Наименование структурно-функциональной зоны	Состояние доступности* (к пункту 3.4 Акта обследования ОСИ)	Приложение		Рекомендации по адаптации (вид работы)** к пункту 4.1 Акта обследования ОСИ
		№ на плане	№ фото	
Территории, прилегающей к зданию (участка)	ДП – И(К,О,Г,У) ДУ (С)		№1,2	Текущий ремонт

* указывается: ДП-В - доступно полностью всем; ДП-И (К, О, С, Г, У) – доступно полностью избирательно (указать категории инвалидов); ДЧ-В - доступно частично всем; ДЧ-И (К, О, С, Г, У) – доступно частично избирательно (указать категории инвалидов); ДУ - доступно условно, ВНД - недоступно

**указывается один из вариантов: не нуждается; ремонт (текущий, капитальный); индивидуальное решение с ТСР; технические решения невозможны – организация альтернативной формы обслуживания

Комментарий к заключению: Нанести тактильные средства на покрытия пешеходных путей.



Фото №1



Фото № 2

к Акту обследования ОСИ к паспорту доступности ОСИ № ОП-201-17/3 от 20.09.2021 г.

I Результаты обследования:

2. Входа (входов) в здание

Наименование (вид) объекта: учебный корпус краевое государственное бюджетное профессиональное образовательное учреждение «Автомобильно-технический колледж»

Адрес объекта: 692500, Приморский край, г. Уссурийск, ул. Агеева, 34а (учебный корпус)

№ п/п	Наименование функционально-планировочного элемента	Наличие элемента			Выявленные нарушения и замечания		Работы по адаптации объектов	
		есть/нет	№ на плане	№ фото	Содержание	Значимость для инвалидов (категория)	Содержание	Виды работ
2.1	Лестница (наружная)	нет		№2, 4				
2.2	Пандус (наружный)	нет		№2, 4				
2.3	Входная площадка (перед дверью)	есть		№2, 4	Отсутствует кнопка вызова	К,С, О	установить кнопку вызова	Текущий ремонт
2.4	Дверь (входная)	есть		№2, 3,4, 5				
2.5	Тамбур	есть		№3, 5				
	ОБЩИЕ требования к зоне				Тамбур – не менее 1,8м глубина, ширина – не менее 2,2м. Нижняя часть двери до высоты 0,3 м. от уровня пола защищена ударной полосой, порог перепада высот отсутствует или не более 0,025м.			

II Заключение по зоне:

Наименование структурно-функциональной зоны	Состояние доступности* (к пункту 3.4 Акта обследования ОСИ)	Приложение		Рекомендации по адаптации (вид работы)** к пункту 4.1 Акта обследования ОСИ
		№ на плане	№ фото	
Входа (входов) в здание	ДП-И(К,О,Г,У), ДУ (С)		№2,3,4, 5	Текущий ремонт

* указывается: ДП-В - доступно полностью всем; ДП-И (К, О, С, Г, У) – доступно полностью избирательно (указать категории инвалидов); ДЧ-В - доступно частично всем; ДЧ-И (К, О, С, Г, У) – доступно частично избирательно (указать категории инвалидов); ДУ - доступно условно, ВНД - недоступно

**указывается один из вариантов: не нуждается; ремонт (текущий, капитальный); индивидуальное решение с ТСР; технические решения невозможны – организация альтернативной формы обслуживания

Комментарий к заключению: необходимо установить кнопку вызова.



Фото №2



Фото №3

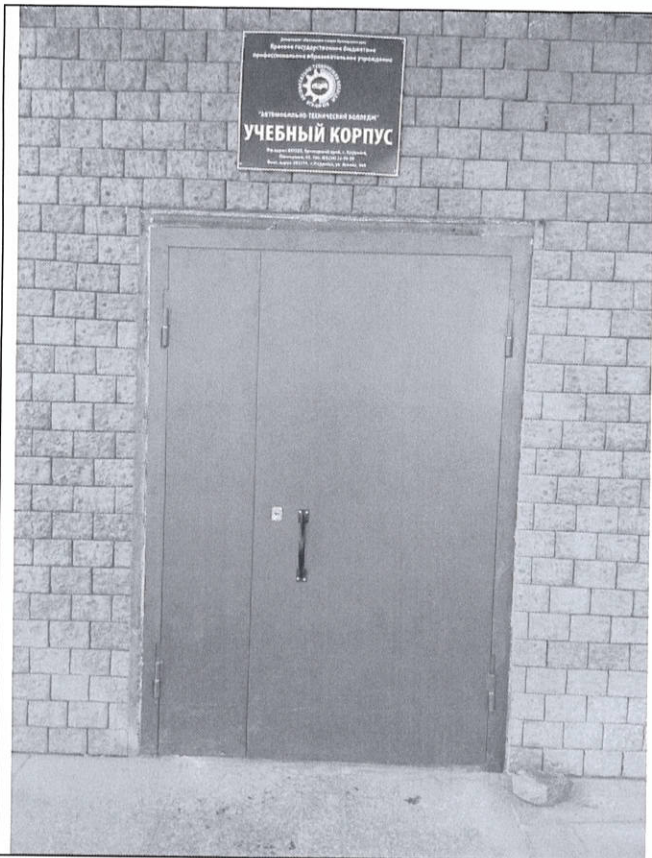

Фото №4



Фото №5

I Результаты обследования:

3. Пути (путей) движения внутри здания (в т.ч. путей эвакуации)

Наименование (вид) объекта: **учебный корпус краевое государственное бюджетное профессиональное образовательное учреждение «Автомобильно-технический колледж»**

Адрес объекта : **692500, Приморский край, г. Уссурийск, ул. Агеева,34а.(учебный корпус)**

№ п/п	Наименование функционально-планировочного элемента	Наличие элемента			Выявленные нарушения и замечания		Работы по адаптации объектов	
		есть/нет	№ на плане	№ фото	Содержание	Значимо для инвалида (категория)	Содержание	Виды работ
3.1	Коридор (вестибюль, зона ожидания, галерея, балкон)	есть		№6, 7	Ширина пути движения только для коляски в одном направлении,	К,О	Расширить пути движения технически невозможны.	
3.2	Лестница (внутри здания)	есть		№8	Поручни только с одной стороны	Все	Установить поручни со стороны стены.	Текущий ремонт
3.3	Пандус (внутри здания)	нет						
3.4	Лифт пассажирский (или подъемник)	нет						
3.5	Дверь	есть		№9		С		
3.6	Пути эвакуации (в т.ч. зоны безопасности)	есть			Наличие порогов	К,О,С	Убрать пороги	Текущий ремонт
	ОБЩИЕ требования к зоне				Ширина пути движения в коридорах не менее 1,5 м, ширина марша лестницы внутри здания не менее 1,35 м, дверной проем 0,9. Лестница должна иметь поручни с 2 сторон, коридоры оснащены автоматической системой пожарной сигнализации. Двери до высоты 0,3 метра от уровня пола защищены противоударной полосой. Ширина участков эвакуационных путей для МГН не менее 0,9м. при нахождении не более 15человек, 1,2 м. проема дверей в остальных случаях.			

II Заключение по зоне:

Наименование структурно-	Состояние доступности* (к пункту 3.4 Акта	Приложение	Рекомендации по адаптации
--------------------------	---	------------	---------------------------

функциональной зоны	обследования ОСИ)	№ на плане	№ фото	(вид работы)** к пункту 4.1 Акта обследования ОСИ
Пути (путей) движения внутри здания (в т.ч. путей эвакуации)	ДЧ-И (О,У,Г) ДУ (К,С,)		№ 6,7,8,9	Текущий ремонт

Комментарий к заключению: Установить поручни со стороны стены лестничного марша, убрать пороги, выделить дверные проемы контрастным цветом, установить предупреждающий знак.



Фото № 6



Фото №7



Фото №8



Фото № 9



к Акту обследования ОСИ к паспорту доступности ОСИ № ОП-201-17/3 от 20.9.2021 г.

I Результаты обследования:**4. Зоны целевого назначения здания (целевого посещения объекта)****Вариант I – зона обслуживания инвалидов**Наименование (вид) объекта: **учебный корпус краевое государственное бюджетное профессиональное образовательное учреждение «Автомобильно-технический колледж».**Адрес объекта : **692500, Приморский край, г. Уссурийск, ул. Агеева, 34а (учебный корпус)**

Наименование объекта, адрес

№ п/п	Наименование функционально-планировочного элемента	Наличие элемента			Выявленные нарушения и замечания		Работы по адаптации объектов	
		есть/нет	№ на плане	№ фото	Содержание	Значимо для инвалида (категория)	Содержание	Виды работ
4.1	Кабинетная форма обслуживания	есть		№ 10	Высота порогов не соответствует требованиям. Не выделены места инвалидов	К,С,О	Убрать пороги, выделить места для инвалидов	Текущий ремонт
4.2	Зальная форма обслуживания	нет						
4.3	Прилавочная форма обслуживания	нет						
4.4	Форма обслуживания с перемещением по маршруту	нет						
4.5	Кабина индивидуального обслуживания	нет						
	ОБЩИЕ требования к зоне				Помещения для инвалидов на креслах – колясках размещают на уровне входа, на минимальном расстоянии от эвакуационных выходов, не более 15 м от дверей. Помещения предусматривают не менее 5% мест для инвалидов – колясочников и других МГН от общей вместимости учреждения или расчетного кол-ва посетителей в том числе и при выделении зон специализированного обслуживания МГН, зона для самостоятельного разворота инвалида на кресле –коляске не менее 1,4м в диаметре.			

II Заключение по зоне:

Наименование структурно-функциональной зоны	Состояние доступности* (к пункту 3.4 Акта обследования ОСИ)	Приложение		Рекомендации по адаптации (вид работы)** к пункту 4.1 Акта обследования ОСИ
		№ на плане	№ фото	
Зоны целевого назначения здания (целевого посещения объекта) Вариант I – зона обслуживания инвалидов	ДЧ – И (Г,У,О) ДУ (С,К),		№ 10	текущий ремонт.

* указывается: **ДП-В** - доступно полностью всем; **ДП-И** (К, О, С, Г, У) – доступно полностью избирательно (указать категории инвалидов); **ДЧ-В** - доступно частично всем; **ДЧ-И** (К, О, С, Г, У) – доступно частично избирательно (указать категории инвалидов); **ДУ** - доступно условно, **ВНД** - недоступно

**указывается один из вариантов: не нуждается; ремонт (текущий, капитальный); индивидуальное

Комментарий к заключению: **Необходимо убрать пороги.**



Фото № 10

I Результаты обследования:

4. Зоны целевого назначения здания (целевого посещения объекта)

Вариант II – места приложения труда

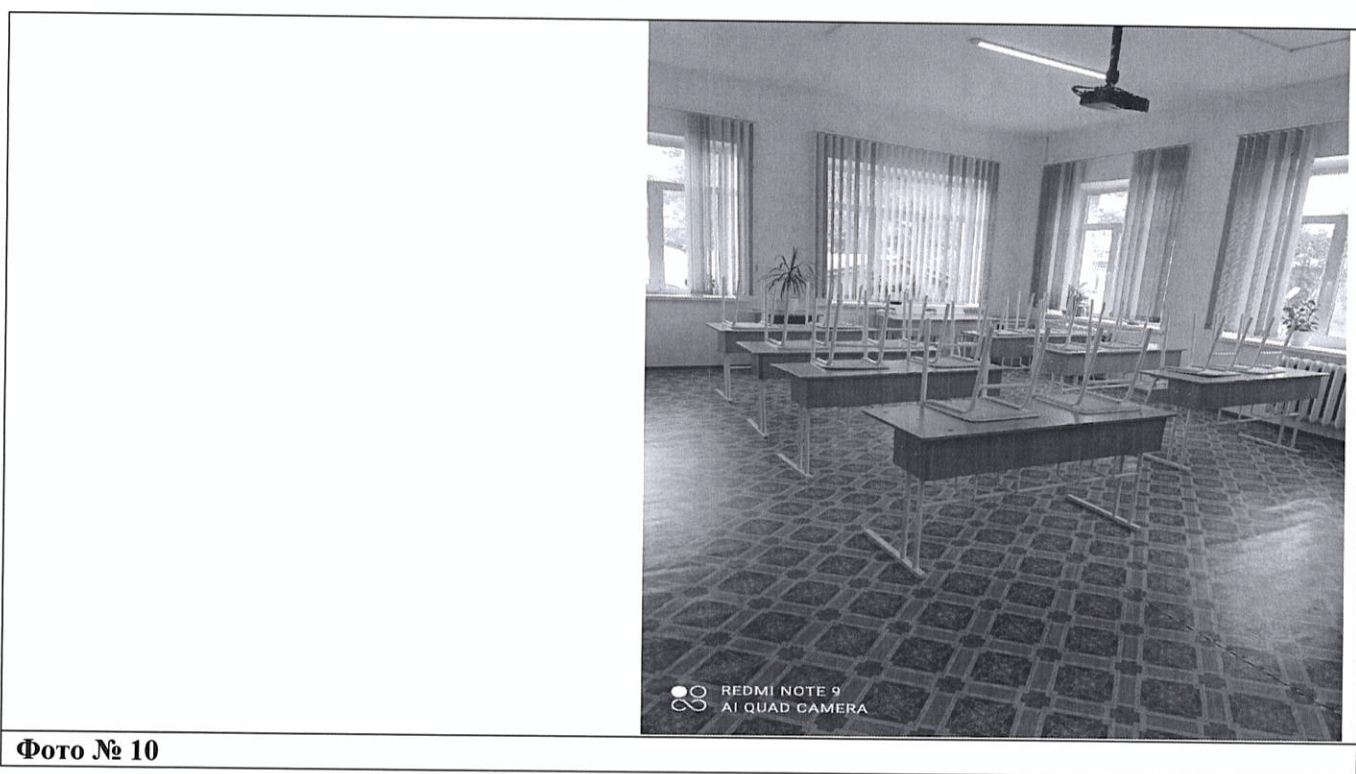
Наименование функционально-планировочного элемента	Наличие элемента			Выявленные нарушения и замечания		Работы по адаптации объектов	
	есть/нет	№ на плане	№ фото	Содержание	Значимо для инвалида (категория)	Содержание	Виды работ
Место приложения труда	–						

II Заключение по зоне:

Наименование структурно-функциональной зоны	Состояние доступности* (к пункту 3.4 Акта обследования ОСИ)	Приложение		Рекомендации по адаптации (вид работы)** к пункту 4.1 Акта обследования ОСИ
		№ на плане	№ фото	
Место приложения труда				

* указывается: **ДП-В** - доступно полностью всем; **ДП-И** (К, О, С, Г, У) – доступно полностью избирательно (указать категории инвалидов); **ДЧ-В** - доступно частично всем; **ДЧ-И** (К, О, С, Г, У) – доступно частично избирательно (указать категории инвалидов); **ДУ** - доступно условно, **ВНД** - недоступно

**указывается один из вариантов: не нуждается; ремонт (текущий, капитальный); индивидуальное решение с ТСР; технические решения невозможны – организация альтернативной формы обслуживания

Комментарий к заключению: **не требуется**

I Результаты обследования:

4. Зоны целевого назначения здания (целевого посещения объекта) Вариант III – жилые помещения

Наименование функционально-планировочного элемента	Наличие элемента			Выявленные нарушения и замечания		Работы по адаптации объектов	
	есть/нет	№ на плане	№ фото	Содержание	Значимо для инвалида (категория)	Содержание	Виды работ
Жилые помещения	нет						

II Заключение по зоне:

Наименование структурно-функциональной зоны	Состояние доступности	Приложение		Рекомендации по адаптации (вид работы)** к пункту 4.1 Акта обследования ОСИ
		№ на плане	№ фото	
Зоны целевого назначения здания (целевого посещения объекта) Вариант III – жилые помещения				

* указывается: **ДП-В** - доступно полностью всем; **ДП-И** (К, О, С, Г, У) – доступно полностью избирательно (указать категории инвалидов); **ДЧ-В** - доступно частично всем; **ДЧ-И** (К, О, С, Г, У) – доступно частично избирательно (указать категории инвалидов); **ДУ** - доступно условно, **ВНД** - недоступно

**указывается один из вариантов: не нуждается; ремонт (текущий, капитальный); индивидуальное решение с ТСР; технические решения невозможны – организация альтернативной формы обслуживания

Комментарий к заключению: **не требуется.**

I Результаты обследования:

5. Санитарно-гигиенических помещений

Наименование (вид) объекта: **учебный корпус краевое государственное бюджетное профессиональное образовательное учреждение «Автомобильно-технический колледж».**

Адрес объекта: **692500, Приморский край, г. Уссурийск, ул. Агеева, 34а**

Наименование объекта, адрес

№ п/п	Наименование функционально-планировочного элемента	Наличие элемента			Выявленные нарушения и замечания		Работы по адаптации объектов	
		есть/нет	№ на плане	№ фото	Содержание	Значимо для инвалида (категория)	Содержание	Виды работ
5.1	Туалетная комната	есть		№ 11,12,13	Отсутствует кнопка вызова персонала		Установить кнопку вызова персонала	Текущий ремонт
5.2	Душевая/ ванная комната	нет						
5.3	Бытовая комната (гардеробная)	нет						
	ОБЩИЕ требования к зоне				Кабина не менее: 1,65м.- ширина, 1,8м.- глубина, ширина двери-0,9м., крючки для одежды, костылей и др. откидные опорные поручни, штанги.			

II Заключение по зоне:

Наименование структурно-функциональной зоны	Состояние доступности* (к пункту 3.4 Акта обследования ОСИ)	Приложение		Рекомендации по адаптации (вид работы)** к пункту 4.1 Акта обследования ОСИ
		№ на плане	№ фото	
Санитарно-гигиенических помещений	ДП-И (К,О,У,Г) ДУ (С)		№11,12,13	Текущий ремонт

* указывается: ДП-В - доступно полностью всем; ДП-И (К, О, С, Г, У) – доступно полностью избирательно (указать категории инвалидов); ДЧ-В - доступно частично всем; ДЧ-И (К, О, С, Г, У) – доступно частично избирательно (указать категории инвалидов); ДУ - доступно условно, ВНД - недоступно

**указывается один из вариантов: не нуждается; ремонт (текущий, капитальный); индивидуальное решение с ТСР; технические решения невозможны – организация альтернативной формы обслуживания

Комментарий к заключению: Установить кнопку вызова персонала



Фото № 11



Фото №12

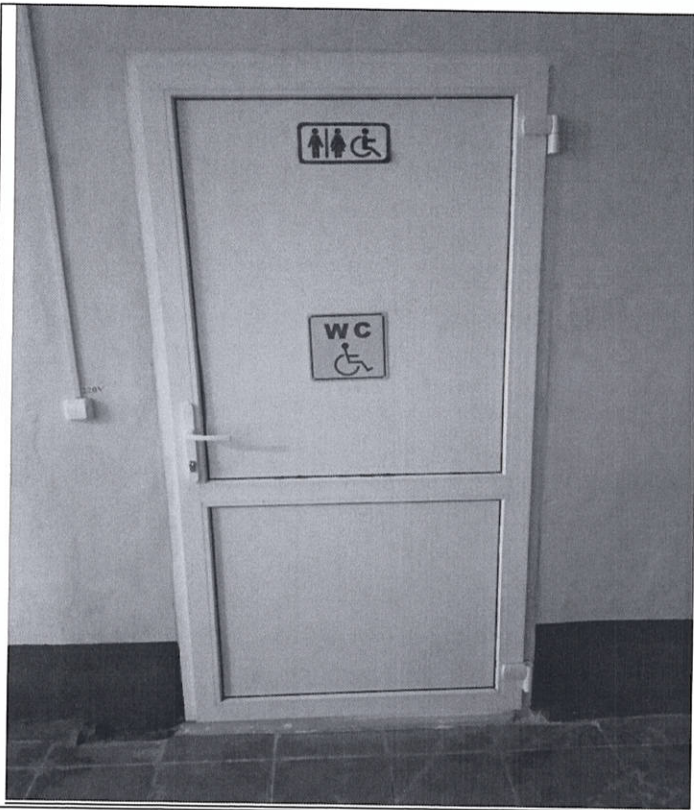

Фото №13

**I Результаты обследования:
6. Системы информации на объекте**

Наименование (вид) объекта: **учебный корпус краевое государственное бюджетное профессиональное образовательное учреждение «Автомобильно-технический колледж»**

Адрес объекта :**692500, Приморский край, г. Уссурийск, ул. Агеева,34а**

№ п/п	Наименование функционально-планировочного элемента	Наличие элемента			Выявленные нарушения и замечания		Работы по адаптации объектов	
		есть/нет	№ на плане	№ фото	Содержание	Значимо для инвалида (категория)	Содержание	Виды работ
6.1	Визуальные средства	есть			отсутствуют световые средства информации и сигнализации об опасности	все	установка световых средств информации и сигнализации об опасности	текущий ремонт
6.2	Акустические средства	есть			Автоматическая система пожарной безопасности не дублируется световыми маячками	Г	Установить синхронную (световую и звуковую) автоматическую систему пожарной сигнализации	Текущий ремонт
6.3	Тактильные средства	нет			Отсутствуют тактильные средства в местах движения	С	Оказание помощи сотрудникам	Альтернативная форма обслуживания
	ОБЩИЕ требования к зоне				Системы средств информации и сигнализации об опасности, размещаемые в помещениях, предназначенных для пребывания всех категорий инвалидов и на путях их движения, должны быть комплексными и предусматривать визуальную, звуковую и тактильную информацию с указанием движения и получения мест услуги и должны соответствовать требованиям ГОСТ Р 51264, а также учитывать требования СП 1.13130			

II Заключение по зоне:

Наименование	Состояние доступности*	Приложение	Рекомендации по адаптации
--------------	------------------------	------------	---------------------------

структурно-функциональной зоны	(к пункту 3.4 Акта обследования ОСИ)	№ на плане	№ фото	(вид работы)** к пункту 4.1 Акта обследования ОСИ
Системы информации на объекте	ДП-И (У,О,К,) ДУ(С,Г)			Текущий ремонт; организация альтернативной формы обслуживания.

* указывается: ДП-В - доступно полностью всем; ДП-И (К, О, С, Г, У) – доступно полностью избирательно (указать категории инвалидов); ДЧ-В - доступно частично всем; ДЧ-И (К, О, С, Г, У) – доступно частично избирательно (указать категории инвалидов); ДУ - доступно условно, ВНД - недоступно

**указывается один из вариантов: не нуждается; ремонт (текущий, капитальный); индивидуальное решение с ТСР; технические решения невозможны – организация альтернативной формы обслуживания

Комментарий к заключению: **Необходимо установить синхронную (световую и звуковую) автоматическую систему пожарной сигнализации, организация альтернативной формы обслуживания.**

Часурибское БЮРО ТЕХНИЧЕСКОЙ ИНВЕНТАРИЗАЦИИ
(наименование бюро)

Область, республика, край Приморский

Район _____

Город (др. поселение) Часурибск

Район города _____

КОПИЯ

ТЕХНИЧЕСКИЙ ПАСПОРТ ЗДАНИЯ (СТРОЕНИЯ)

№ 32 по улице (пер.) Агеева (Лит. А.В.1)
(местоположение объекта учета)

Инвентарный номер	9707					
Номер в реестре жилищного фонда						
Кадастровый номер	25	34	0	0	9707/1/01/1	
	А	Б	В	Г	Д	Е

Паспорт составлен по состоянию на «16» 10 2002 г.
(указывается дата обследования объекта учета)

1 3711

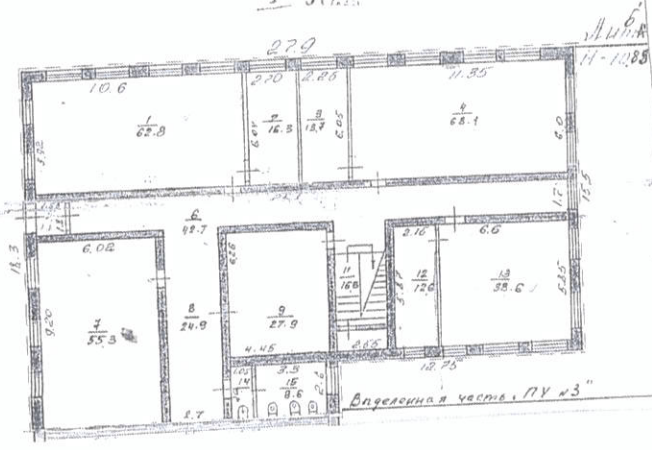

3 этаж

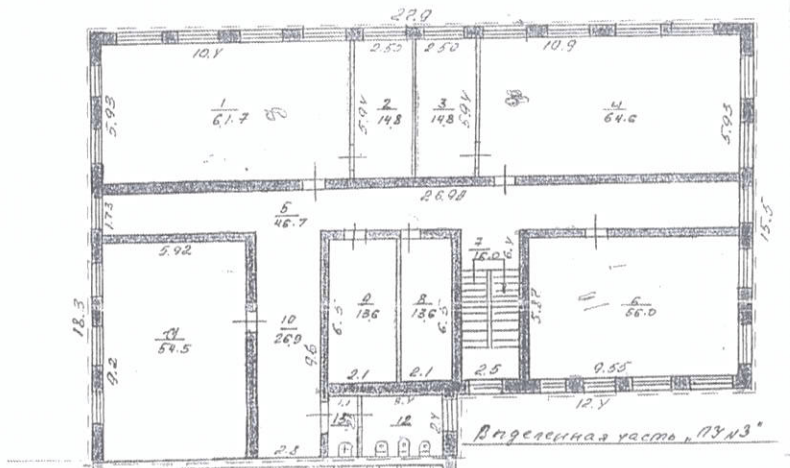

ФГУ "Земельная кадастровая палата" по Приморскому краю

(информационный бланк кадастрового учета)

КАДАСТРОВЫЙ ПАСПОРТ ЗЕМЕЛЬНОГО УЧАСТКА (выписка из государственного кадастра недвижимости)

64.05.2011 № 25/00-11-4/196

В.1

1	Кадастровый номер	25.34.017501.46	2	Лист № 1	3	Всего листов	9	
Общие сведения								
4	Предшлющие номера:	---						
5	---	6	Дата внесения номера в государственный кадастр недвижимости: 09.03.1993					
7	Местоположение: установлено относительно ориентира, расположенного в границах участка. Ориентир здание - общежитие. Почтовый адрес ориентира: край Приморский, г. Уссурийск, ул. Агеева, дом 34-а							
8	Категория земель:							
8.1	Земли сельскохозяйственного назначения	Земли населенных пунктов	Земли промышленности, энергетики, транспорта, связи, радиовещания, телевидения, информатики, земли для обеспечения космической деятельности, земли обороны, безопасности и земли иного специального назначения	Земли особо охраняемых территорий и объектов	Земли лесного фонда	Земли водного фонда	Земли запаса	Категория не установлена
8.2	весь							
9	Разрешенное использование: для размещения училища							
10	Фактическое использование/характеристика деятельности: ---							
11	Площадь: 15812 кв. м	12	Кадастровая стоимость (руб.): 70570220.96	13	Удельный показатель кадастровой стоимости (руб./м²): 4463.08	14	Система координат: МСК г. Уссурийск	
15	Сведения о правах: Список правообладателей прилагается на листе № 2							
16	Особые отметки: Сведения подготовлены по запросу №2500/2011/11-24796							
17	---							
18	Дополнительные сведения для регистрации прав на образованные земельные участки	18.1	Номера образованных участков: ---					
18.2		Номер участка, преобразованного в результате выдела: ---						
18.3		Номера участков, подлежащих снятию с кадастрового учета: ---						

Начальник отдела
(информационные технологии)



Ю.А. Савватеева
(информационные технологии)

КАДАСТРОВЫЙ ПАСПОРТ ЗЕМЕЛЬНОГО УЧАСТКА (выписка из государственного кадастра недвижимости)

64.05.2011 № 25/00-11-4/196

В.1

1	Кадастровый номер	25.34.017501.46	2	Лист № 2	3	Всего листов	9
15	Правообладатель: Приморский край Государственное образовательное учреждение высшего профессионального образования "Профессиональное училище № 3" г. Уссурийска	Вид права: Собственность	Особые отметки: ---	Документ			
				Файл F:\RS_2500_051700025000_2534_31052010_48.XMI от 31.05.2010 № 492096842114191331238984454035491128123214315			
		Постоянное (бессрочное) пользование	---	Файл F:\RS_2500_051700025000_2534_31052010_48.XMI от 31.05.2010 № 492096842114191331238984454035491128123214315			

Начальник отдела
(информационные технологии)



Ю.А. Савватеева
(информационные технологии)